BCS „TimeMan“ Zeit ist Geld.

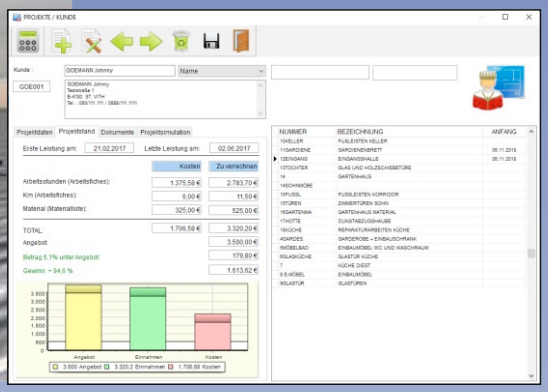

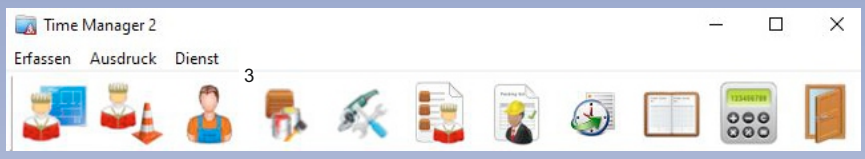

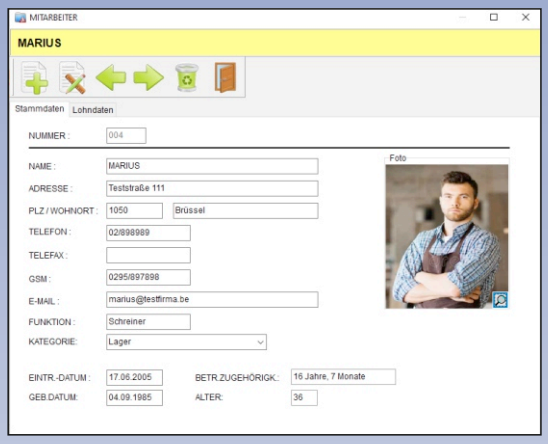

Sie arbeiten an einem kurz- oder langfristigen Projekt, auf einer Baustelle, oder für einen Kunden, oder Sie möchten Ihre Arbeitszeiten unter Kontrolle behalten?

Mit dem Modul „TimeMan“ verwalten Sie Arbeitszeiten auf einfache Weise. Es eignet sich durch seine offene Struktur optimal für die verschiedensten Betriebe und Anwendungen.

- Verwaltung von Mitarbeitern / Personal;
- Verwaltung von Material-Codes;
- Verwaltung von Arbeitscodes;
- Erfassen von Arbeitsfiches (Stunden / Arbeiten,…);
- Individuelle Verrechnungssatz-Berechnung;
- Produktive und unproduktive Stunden;
- Verwaltung von Material-Listen pro Kunde;
- Auswertung pro Kunde / Projekt / Baustelle;
- Anfrage Stunden pro Mitarbeiter;
- Stundenlisten sortiert nach Mitarbeiter / Monat / Datum / …
- Materiallisten pro Kunde / Projekt / Baustelle;
- Übernahme der Materialliste in einen Lieferschein (BCS);
- Projekt- und Baustellenverwaltung;
- Projektstand - Resultat und Vergleich zum Angebot;
- Projekt-Simulation;
- Baustellenstand;
- Terminkalender.

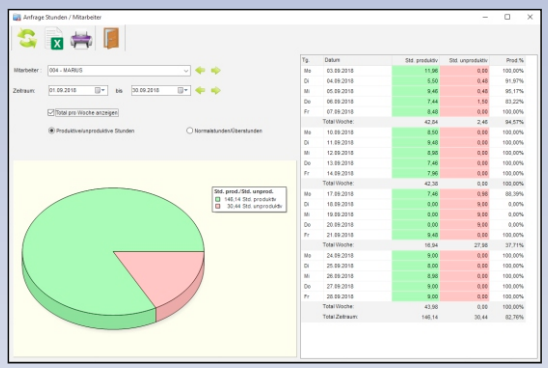

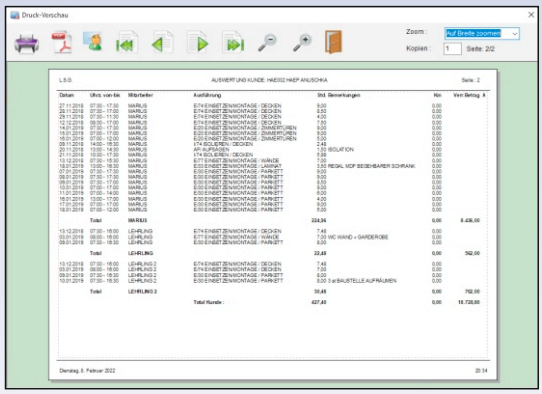

Nach der Erfassung sind verschiedene Auswertungen möglich, wie z.B. Stundenlisten, Kundenauswertung, Materiallisten, usw.

In der neuen Version 2022 kann TimeMan sowohl als „Stand-Alone“-Programm als auch als Modul direkt aus dem B.C.S.-System aufgerufen werden.

WALTER HARTH
Computer | Software and more.
Marianusstraße 72 | B-4780 St.Vith-Emmels